



CONGRESO ONLINE

**SOCIEDAD ESPAÑOLA
DE ENFERMERÍA
NEUROLÓGICA**

OBJETIVO: LA VUELTA AL ESPECTRO VISIBLE

DEL 16 AL 20 DE NOVIEMBRE DE 2020

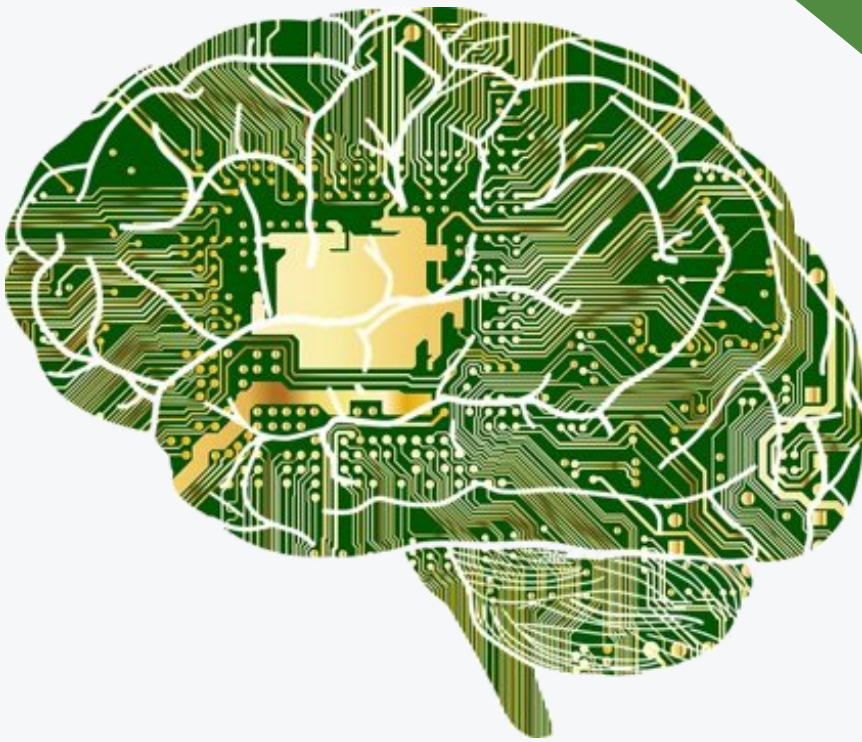

TALLERES PRECONGRESO

16 NOVIEMBRE 2020, LUNES

**TALLER GRUPO ESTUDIO NEUROVASCULAR
(GENSEDENE)**

16:00 PM - 18:00 PM

PRESENTACIÓN RESULTADOS PRELIMINARES DE LA
ENCUESTA A UNIDADES DE ICTUS

EDUCACIÓN SANITARIA EN ICTUS

VIDEO DE LAS INICIATIVAS REALIZADAS CON ANGELS

**TALLER GRUPO ESTUDIO NEURORREHABILITACIÓN
(NRHBSEDENE)**

18:00 PM - 20:00 PM

"DISFAGIA DE ENFERMEDADES NEUROLÓGICAS"

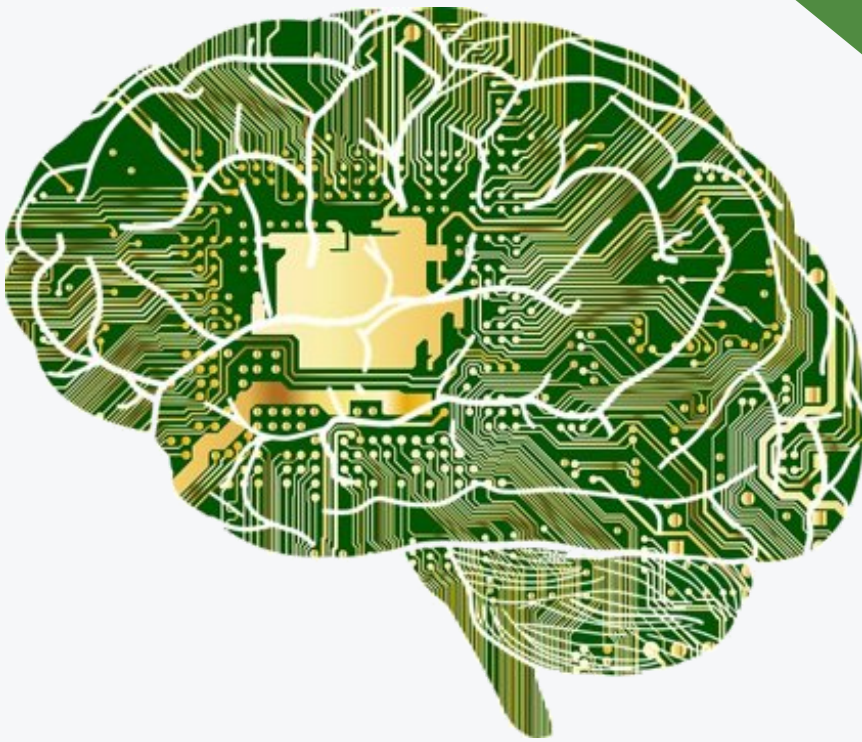

TALLERES PRECONGRESO

17 NOVIEMBRE 2020, MARTES

**TALLER GRUPO ESTUDIO ESCLEROSIS MÚLTIPLE
(EMSEDENE)**

16:00 PM - 18:00 PM

EXPOSICIÓN DE LOS CASOS EM Y COVID

PRESENTACIÓN PREMIO "THE INTERNATIONAL NIGHTINGALE
AWARD 2020" A HAYDEE GOICOCHEA

PRESENTACIÓN DEL PROYECTO DE LA GUÍA DE ENFERMERÍA
SOBRE ESCLEROSIS MÚLTIPLE

**TALLER GRUPO ESTUDIO EPILEPSIA
(EPISEDENE)**

18:00 PM - 20:00 PM

TRASTORNOS PSIQUIÁTRICOS AGUDOS EN PERSONAS
CON EPILEPSIA



CONGRESO

18 NOVIEMBRE 2020, MIÉRCOLES

INAUGURACIÓN

16:00 PM

16:15 PM - 18:00 PM

**TALLER GRUPO ESTUDIO TRASTORNOS DEL MOVIMIENTO
(GTMSEDENE)**

"PARKINSONISMOS ATÍPICOS"

ASPECTOS CLÍNICOS Y DIAGNÓSTICOS DE PARKINSONISMOS ATÍPICOS
PROGRAMA DE EDUCACIÓN TERAPÉUTICA EN ATROFIA MULTISISTÉMICA
(PROYECTO PERIS)
NEUROPSICOLOGÍA Y PARÁLISIS SUPRANUCLEAR PROGRESIVA

18:00 PM - 20:00 PM

TALLER GRUPO ESTUDIO DE CEFALEAS

PRESENTACIÓN DEL GRUPO DE ESTUDIO
LA MIGRAÑA. QUÉ ES Y SU MAGNITUD
EDUCACIÓN Y MIGRAÑAS
TRATAMIENTOS FARMACOLÓGICOS Y NO FARMACOLÓGICOS
LAS REDES SOCIALES Y SU UTILIDAD EN LA MIGRAÑA
INVESTIGACIÓN EN MIGRAÑAS
EL COVID-19 Y LA CEFALEA



CONGRESO

19 NOVIEMBRE 2020, JUEVES

16:00 PM - 18:00 PM

SIMPOSIO LIDERAZGO ENFERMERO

18:00 PM - 20:00 PM

SIMPOSIO ENFERMERÍA NEUROLÓGICA EN EL MUNDO



CONGRESO

20 NOVIEMBRE 2020, VIERNES

16:00 PM - 17:30 PM

VIVENCIAS POST-COVID

17:30 PM - 18:00 PM

CLAUSURA - ENTREGA DE PREMIOS

18:00 PM - 18:30 PM

ASAMBLEA DE SOCIOS