

PRESENTACIÓN



OBJETIVOS

El Programa Modular en Dirección Médica y Gestión Clínica está constituido por el Experto Universitario en Gestión Clínica, de 25 créditos ECTS (1º año) y el Máster en Dirección Médica y Gestión Clínica de 60 créditos ECTS (2º año).

El Programa Modular en Dirección Médica y Gestión Clínica pretende ofrecer una formación de calidad al personal sanitario en aspectos organizativos, gestores y directivos que no han formado parte tradicionalmente de los currícula de las profesiones sanitarias.

El proyecto se basa en la importante experiencia adquirida en el "Experto Universitario en Gestión de Unidades Clínicas", y consolidado en las diecinueve ediciones del MÁSTER que vienen desarrollando la UNED y la Escuela Nacional de Sanidad del Instituto de Salud Carlos III, y en el cual más de 2.000 profesionales de todas las Comunidades Autónomas han accedido a una formación de dos años lectivos, con excelentes resultados académicos y de satisfacción de los alumnos.

El Programa Modular se orienta a los siguientes objetivos académicos y de actualización profesional:

- Aportar un conjunto de conocimientos de diversas disciplinas sanitarias, económicas, sociales y de empresa, que faciliten la mejor comprensión de la organización y funcionamiento de los servicios sanitarios.
- Facilitar los conocimientos aplicados necesarios para entender los procesos y lenguaje de gestión sanitaria vigentes en el entorno de los centros y servicios sanitarios.
- Introducir herramientas para analizar y mejorar la organización y gestión de los centros sanitarios y de los servicios y unidades asistenciales.
- Hacer operativos los conceptos, métodos y técnicas de la Economía de la Salud, de la Epidemiología Clínica, y de la Administración Sanitaria, para su aplicación en la dirección médica y la gestión clínica.
- Suministrar elementos de reflexión sobre el conjunto de aspectos que componen el panorama de la atención sanitaria.

DESTINATARIOS

Este Programa Modular se dirige no sólo a las "jefaturas clínicas" (que concentran una mayor carga y responsabilidad en funciones directivas), sino que se extiende de forma mucho más amplia a médicos y otros profesionales del sector que, en su propia actividad clínica o de gestión, enfrentan dilemas de decisión, deben interactuar con otras unidades y profesionales, han de estandarizar

zar y desarrollar procesos, participar activamente en la organización y funcionamiento de sus unidades y deben gestionar el conocimiento propio y el compartido.

PROGRAMA

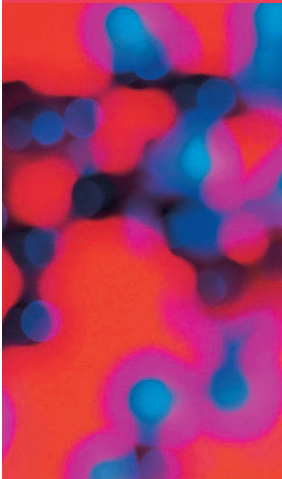

METODOLOGÍA

PROGRAMA EXPERTO UNIVERSITARIO:

- Salud y Sistemas Sanitarios
- Epidemiología y Práctica Clínica
- Redes y Servicios Sanitarios
- Evaluación Sanitaria
- Gobierno Clínico
- Instrumentos Transversales de Gestión
- Instrumentos Específicos de Gestión

PROGRAMA MASTER

- Servicios Sanitarios
- Políticas Públicas
- Aseguramiento y Derecho Sanitario
- Evaluación y Gestión de Conocimiento
- Funciones de Gobierno
- Funciones Gestoras
- Desarrollos de Gestión Clínica
- Trabajo fin de Máster

El Programa Modular se imparte bajo una modalidad semipresencial. El proceso de enseñanza-aprendizaje se desarrolla a través de una interacción entre profesores y alumnos, mediante una combinación de técnicas de estudio. Cada alumno recibe las guías didácticas de los módulos junto con los materiales docentes y la planificación de las actividades electrónicas (participación en foros temáticos, ejercicios prácticos en entorno virtual, etc.), así como la programación de las sesiones presenciales de pruebas de evaluación, conferencias, seminarios o talleres.

Cada mes se desarrolla un módulo, constituido por 7-8 temas, de los cuales el alumno estudiará cinco (tres con carácter obligatorio y otros dos optativos entre los ofertados). Los alumnos contarán con el apoyo de tutorías a través del foro de dudas y correo electrónico. Al final de cada cuatrimestre hay una sesión presencial, donde se examinan de los módulos estudiados, y se desarrollan actividades docentes complementarias.

A lo largo del segundo año (Máster), y en la medida del aprendizaje adquirido en cada cuatrimestre del master, cada alumno desarrollará un trabajo final, que refleje el plan integral de gestión de una unidad o servicio.

EQUIPO DOCENTE

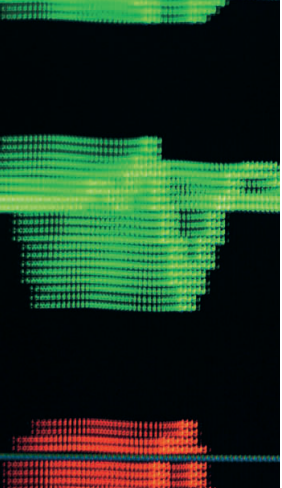

■ Director del Máster:
- **Dr. Juan A. Gimeno Ullastres**, Catedrático de Economía Aplicada de la UNED.

- Codirectores:
- **Dr. José Ramón Repullo Labrador**, Doctor en Medicina, Jefe del Departamento de Planificación y Economía de la Salud de la Escuela Nacional de Sanidad.
- **Dr. Pedro Antonio Tamayo Lorenzo**, Profesor de Economía Aplicada de la UNED.
- **D. Jose María Antequera Vinagre**, Profesor de Derecho Sanitario y Bioética, Jefe de Servicio de la Escuela Nacional de Sanidad.
- **D. Ferrán Catalá López** Científico titular y profesorde Investigación en Servicios Sanitarios y Economía de la salud de la Escuela Nacional de Sanidad.

■ Profesorado de amplia experiencia profesional en la gestión sanitaria y/o la universidad, cubriendo un amplio espectro de especialidades y procedencias, que han preparado el temario y los materiales del curso:

Marta Aguilera, Yolanda Agra, Agustín Albarracín, María José Alende, Mercedes Alfaro, Paloma Alonso Cuesta, Elena Álvarez, Francisco Álvarez, José María Antequera, Elena Arias, Patricia Baber, María José Belza, Enrique Bernal, Usama Bilal, Francisco Bolmar, Juan Cabello, Javier Cabo, Natividad Calvente, Carlos Campillo, Juan José Cañas, Luis Carretero, Alfonso Casares, Ferrán Catalá, José Conde, Isabel Corella, Fernando Delgado, Juan Donado, Juan Ignacio Emparanza, Margarita Esteve, José Expósito, Ángel Fernández, José C, Fernández de Aldecoa, José Manuel Freire, Sergio Gallego, Ramón Gálvez, Ascensión García, Pedro García, Sandra García, Joaquín García, Ricard Genova, Juan Gervás, Yolanda Gómez, Beatriz González, Jesús González, Mario González, María Ángeles Gorgocena, Marta Grande, Ana Ylenia Guerra, Luis Guerra, Rodrigo Gutiérrez, Juan Hernández, Iñaki Imaz, Alberto Infante, Antonio Iñesta, Inmaculada Jarrín, Fernando Lamata, David Larios, Vicente Lomas, Susana Lorenzo, Begoña Maestro, Miguel Ángel Mañez, Ana Marcos, José Martín, Ferrán Martínez, Pablo Martínez, Ricard Meneu, Joaquín Mira, Oscar Moracho, José Luis Monteagudo, Francisco Muñoz, Juan Oliva, Amparo Osca, Salvador Peiró, Asunción Prieto, Jorge Relañó, Javier Rey, José Luis

PROGRAMA MODULAR EN DIRECCIÓN MÉDICA Y GESTIÓN CLÍNICA

Boletín de solicitud de impresos de matrícula

(Cumplimentar datos personales y académicos con letra de imprenta)

Solicito los impresos de matrícula para:

- Experto Universitario en Gestión Clínica (1º curso)
- Máster en Dirección Médica y Gestión Clínica (2º curso)

Datos personales:

Apellidos _____
 Nombre _____
 D.N.I. _____
 Lugar y fecha de nacimiento _____
 Dirección _____
 C.P. _____ Población _____
 Provincia _____
 Telf. _____ Fax _____
 Correo electrónico _____

Datos académicos y profesionales:

Titulación _____
 Universidad en la que está titulado _____
 Empresa o institución donde trabaja (si procede) _____
 Dirección _____
 C.P. _____ Población _____
 Provincia _____
 Telf. _____ Fax _____
 Correo electrónico _____
 Función que desempeña en la empresa _____

¿Solicita autorización al Vicerrectorado?: Si No

Documentación necesaria: En el caso de solicitar autorización al Vicerrectorado de Formación Continua (Titulaciones extranjeras o títulos universitarios no oficiales) deberá enviar este boletín con una carta de solicitud razonada, justificación profesional, documentación de titulación y breve curriculum vitae.

Nota importante: Los boletines de solicitud de impresos de matrícula que no vayan acompañados de toda la documentación requerida no podrán ser tenidos como válidos.

De acuerdo con la normativa vigente (Ley orgánica 15/1999), le comunicamos que sus datos se incluirán en nuestros ficheros con el fin de mantenerle informado de las actividades de la Fundación UNED, pudiendo dirigirse a ella para conocer, rectificar o cancelar sus datos, salvo por lo que respecta a los datos necesarios para el mantenimiento de su relación con la misma. Asimismo, y si usted no nos indica por escrito lo contrario, podremos comunicar sus datos a entidades financieras colaboradoras de esta Fundación con el fin de que le puedan enviar información sobre productos directamente relacionados con las funciones legítimas del cliente y del costuario, de acuerdo con el art. 11 de la LOPD.

Remitir la solicitud de impresos de matrícula a:

PROGRAMA MODULAR EN DIRECCIÓN MÉDICA Y GESTIÓN CLÍNICA

- Experto Universitario en Gestión Clínica
- Máster en Dirección Médica y Gestión Clínica

FUNDACIÓN UNED
Secretaría de Cursos
Guzmán el Bueno, 133 - 1ª planta
Edificio Germanía
28003 Madrid
Teléfonos: (+34) 91 386 72 91/ 91 386 72 75
Fax: (+34) 91 386 72 79
<http://www.fundacion.uned.es>

Nº DE CRÉDITOS

Rodríguez, Paz Rodríguez, José Mª Rodríguez Roldán, Miguel Ángel Royo, Beltrán Rubio, Santiago Rubio, Javier Sánchez, Jesús Ángel Sánchez, Marisa Sánchez, Manel Santiñá, Antonio Sarria, Pedro Saturno, Andreu Segura, Belén Segura, Mariana Segura, Francisco Sevilla, José Manuel Tránchez, Gabriela Topa, Isabel Tovar, Alfonso Utrilla, Rosa Urbanos, Clara Vaquerizo, Joan Ramón Villalbi, Fernando Villar y Francisco Zamora.

El Experto Universitario consta de 25 créditos ECTS y el Master de 60 créditos ECTS.

REQUISITOS MÍNIMOS DE ADMISIÓN

Titulado universitario de segundo ciclo (Graduado, Licenciado, Ingeniero Superior o Arquitecto).

Nº DE PLAZAS DISPONIBLES

120 plazas.

TASAS

El coste total del Experto Universitario es de 1.075 € de los cuales, 225 € corresponden al material didáctico. El coste del Master es de 1.490€ de los cuales 300 € corresponden al material didáctico. Dicho importe podrá abonarse de una sola vez, al formalizar la matrícula, o en dos plazos. La cuantía de estos plazos será comunicada al alumno en los impresos de formalización de matrícula. Dado el carácter de estas enseñanzas, y el alumnado al que van dirigidas, no se contempla la exención de tasas para los funcionarios de Administración Pública.

AYUDAS AL ESTUDIO

El Programa Modular concederá un número limitado de ayudas al estudio entre aquellos alumnos que lo soliciten, atendiendo a circunstancias académicas, económicas y otros méritos de los candidatos.

Para poder optar a una ayuda al estudio, habrá que enviar, junto con los documentos de matrícula y el pago del primer plazo, los siguientes documentos:

- Fotocopia de la declaración completa de la renta del interesado o de la unidad familiar o certificado de exención en el caso de no estar obligado a declaración por IRPF.
- En caso de encontrarse en situación de desempleo, fotocopia de la tarjeta de demanda de empleo (en vigor).
- Fotocopia del carnet de familia numerosa de categoría general.

INFORMACIÓN

- Fotocopia del carnet de familia numerosa de categoría especial.
- Fotocopia del Certificado de Discapacidad.
- Certificado de la condición de Víctima del Terrorismo.

La resolución de la concesión o denegación de la ayuda al estudio le será comunicada oportunamente por correo electrónico.

Los interesados en el Programa Modular deberán enviar la solicitud de impresos de matrícula a:

Fundación UNED
Secretaría de Cursos
Guzmán el Bueno, 133 - 1ª planta
Edificio Germanía
28003 Madrid
Teléfonos (+34) 91 386 72 91/ 91 386 72 75
Fax: (+34) 91 386 72 79
<http://www.fundacion.uned.es>

Las plazas se cubrirán por riguroso orden de llegada de las solicitudes de impresos de matrícula y el plazo para enviar la solicitud de impreso quedará cerrada una vez se hayan cubierto las plazas (aún estando dentro del plazo fijado como válido para enviar la solicitud).

Una vez comunicada al solicitante la admisión al Programa, podrá proceder a formalizar su matrícula en los impresos oficiales que, a tal efecto se les enviarán desde la Fundación UNED. El plazo de formalización de la matrícula termina el 30 de noviembre de 2022. El comienzo oficial del curso tendrá lugar en diciembre de 2022.

FORMALIZACIÓN DE LA MATRÍCULA

Programa Modular
(Experto Universitario y Máster)

Dirección Médica
y Gestión Clínica

