



Información Curso INTENSIVO EIR 2012-2013

*Queremos daros la bienvenida al **Instituto de Formación Sanitaria (IFSES)** y las gracias por haber solicitado información y por confiarnos vuestra preparación del próximo examen de Especialidades de Enfermería (EIR 2012/13).*

Pretendemos informaros en que consiste el curso y los servicios que vais a recibir.

IFSES - Instituto de Formación Sanitaria, S.L.
C/ Doctor Gómez Ulla, 26. 28028 Madrid
Tels.: 91 726 71 15 – 669 84 04 62

Información Curso EIR 2012-2013

Este examen os permitirá acceder a vuestra Especialización. Actualmente ya se reconocen las Especialidades Obstétrico-Ginecológica, Salud Mental, Enfermería del Trabajo, Pediatría, Geriatria y Salud Comunitaria, quedando pendiente únicamente la Especialidad de Médico-Quirúrgica, que prevemos se reconozca en la próxima convocatoria.

¿Qué es el examen de acceso a la enfermería interna residente o examen EIR?

Se trata de un examen con 100 preguntas, 10 de reserva y 5 posibles respuestas en cada una. Por cada pregunta fallada se descuentan puntos. La convocatoria, hasta el momento, suele salir con periodicidad anual. Actualmente se convoca en el último cuatrimestre del año y la fecha de examen suele ser a finales de enero. En base a ello organizamos el Curso de Preparación, que por supuesto está sujeto a modificaciones si el Ministerio de Sanidad realizara algún cambio respecto a las últimas convocatorias, para que lleguéis al examen de manera óptima y suficientemente preparados.

Para obtener una plaza de residente hay que sacar un buen número de orden en la prueba, y esto va a depender de:

- ✓ **El Examen:** Es la parte más importante ya que cuenta un 90% de la nota final.
- ✓ **El expediente académico de la diplomatura:** que cuenta un 10% de la nota final.

¿Qué asignaturas os pueden preguntar?

No existe un temario cerrado por lo que os pueden preguntar sobre cualquier cosa. No obstante, existen ciertos temas comunes que se repiten año tras año y que nos permiten optimizar la preparación para contestar de forma correcta el máximo de preguntas. Para ello, tratamos de dar mayor peso a aquellos temas que son más preguntados a lo largo del tiempo como son: Enfermería Médico Quirúrgica, Salud Pública, Enfermería Comunitaria, Fundamentos de Enfermería y Enfermería Obstétrico Ginecológica.

A estas asignaturas se les da mayor preponderancia en tiempo y preparación, pero es imprescindible llevar bien estudiadas todas, pues en ocasiones las que marcan diferencias son las asignaturas con menos peso en el examen.

¿Cuáles son los temas en los que os prepararemos?

La relación de temas en las que os vamos a preparar y que recibiréis en soporte papel son:

- Tema 01** Legislación y Ética
- Tema 02** Administración Sanitaria
- Tema 03** Bioestadística
- Tema 04** Investigación
- Tema 05** Anatomofisiología
- Tema 06** Bioquímica. EquilibrioHidroelectrolítico
- Tema 07** Técnicas y Procedimientos de Enfermería
- Tema 08** Nutrición y Dietética
- Tema 09** Fundamentos de Enfermería
- Tema 10** Farmacología
- Tema 11** Enfermería Psiquiátrica y de Salud Mental
- Tema 12** Enfermería Psicosocial
- Tema 13** Enfermería Maternal
- Tema 14** Enfermería Pediátrica
- Tema 15** Cuidados de Enfermería en el Paciente Geriátrico
- Tema 16** Cuidados de Enfermería en el Paciente Oncológico
- Tema 17** Cuidados de Enfermería en el Paciente Infectocontagioso
- Tema 18** Cuidados de Enfermería en el Paciente Quirúrgico
- Tema 19** Urgencias y Emergencias
- Tema 20** Enfermería Médico-Quirúrgica de Cardiovascular
- Tema 21** Enfermería Médico-Quirúrgica de Respiratorio
- Tema 22** Enfermería Médico-Quirúrgica de Neurosensorial
- Tema 23** Enfermería Médico-Quirúrgica de Nefrología y Urología
- Tema 24** Enfermería Médico-Quirúrgica de Digestivo
- Tema 25** Enfermería Médico-Quirúrgica de Endocrinología
- Tema 26** Enfermería Médico-Quirúrgica de Traumatología
- Tema 27** Enfermería Médico-Quirúrgica de Dermatología
- Tema 28** Enfermería Médico-Quirúrgica de Hematología
- Tema 29** Salud Laboral. Enfermería del Trabajo
- Tema 30** Salud Pública
- Tema 31** Epidemiología
- Tema 32** Enfermería Comunitaria
- Tema 33** Técnicas de Test y de Estudio

Con este temario, trabajando de forma adecuada los test y siguiendo las orientaciones de vuestros tutores y preparadores podréis obtener un muy buen número de orden en el examen.

¿De que fases de preparación consta el curso?

*El curso está diseñado para seguir la metodología de preparación **IFSES**, que os permitirá no solo sacar la plaza que buscáis sino obtener un muy buen número de orden para poder elegir la unidad docente que queráis. El curso se iniciará en el mes de septiembre y finalizará con la fecha de examen (aproximadamente a finales de enero).*

El Curso de Preparación se divide en “dos fases”. Cada una de ellas cuenta con una serie de objetivos:

✓ **1ª Fase de preparación**

En esta primera fase los alumn@ entráis en contacto con los temas. Estos se verán de forma desarrollada y se buscará que comprendáis adecuadamente los conceptos. Comenzareis a esquematizar y extraer lo fundamental de cada tema y a entender lo imprescindible para el examen (fase de comprensión).

*Se inicia en **septiembre** y se prolonga hasta **diciembre**.*

Se memorizará lo realmente importante. Para ello emplearéis el material intensivo que os facilitará el repaso y la memorización.

✓ **2ª Fase de preparación**

Se desarrolla durante el mes antes del examen y es la fase de repaso de todo lo estudiado durante la vuelta anterior. Es el periodo de mayor esfuerzo y la recta final donde contarás con planificaciones de estudio adaptadas al tiempo de que dispones (fase de repaso) y con todo el apoyo de nuestro equipo de tutores y preparadores. En esta fase se intensifica la realización de test y su técnica (el examen EIR no solo se aprueba con conocimientos, sino que es fundamental saber realizar preguntas test y que os preparen para ello. Se realiza en el mes de enero.



¿Qué está incluido en el curso?

✓ Clases INTENSIVO IFSES 2012-13

En total se dan 20 horas lectivas al mes. Las clases se realizan un día a la semana (5 horas cada clase). Son impartidas por nuestros profesores, profesionales de la enfermería todos ellos con acreditada experiencia en la superación del examen EIR y de otras oposiciones.

✓ Temario INTENSIVO IFSES 2012-13

Nuestro material te permitirá estudiar para afrontar con garantías el examen. Se actualiza en cada convocatoria para ajustarse al máximo a las preguntas del examen y optimizar vuestro estudio. Se presenta en formato papel y de forma fasciculada para facilitar su manejo y estudio.

✓ Preguntas TEST INTENSIVO IFSES 2012-2013

✓ Simulacros y ensayos de examen EIR

Con carácter mensual se os entregará un examen tipo EIR. Ello os ayudará a poneros en una situación similar a la del día del examen, ya que consta de 100 preguntas más 10 de reserva. Estos ensayos sirven para constatar vuestro nivel y lo que es más importante aún, vuestra progresión y comparación con el resto del grupo. Intenta realizarlos en los mismos horarios que se realizan los exámenes y en dos horas improrrogables y sin interrupciones. Desde el inicio, recogerán cuestiones de todas las materias para que según vayáis estudiando constatéis vuestra evolución. Tendrán fecha máxima de realización.

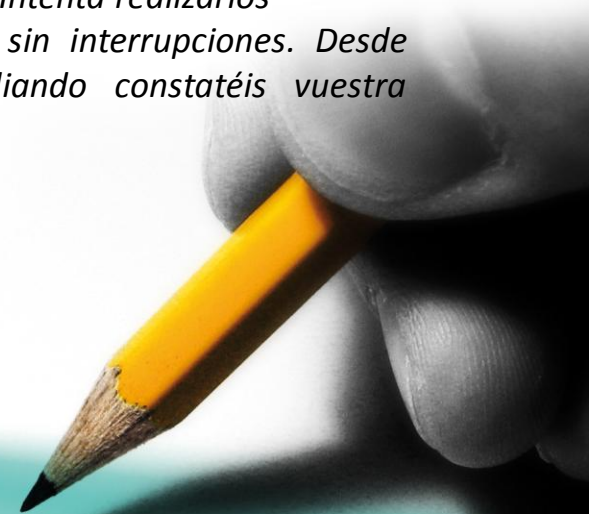

✓ Preguntas desglosadas de todos los EIR

Donde se os entregarán, clasificadas por asignaturas, las preguntas que han caído todos los anteriores exámenes EIR y el año en que se han preguntado.

✓ Tutorías y zona de alumnos

Para acceder a la zona de alumnos se os habilitará durante la primera semana del curso una clave que recibiréis en vuestro correo electrónico. Accediendo a esta zona podrás hacer descargas de materiales de interés, tutorías online, foro de dudas...etc. Tendréis un seguimiento y una comunicación continua y constante con el equipo de tutores, profesores y preparadores.

✓ Técnicas de preparación y estudio

Queremos recordaros que lo más importante para conseguir resultados en este examen es vuestro esfuerzo. Sin él, poco valdría todo lo que os podemos ofrecer. Debéis ser conscientes de que iniciáis un largo camino, lleno de dificultades y sacrificios, pero que sin duda tendrá la recompensa de conseguir vuestra plaza. A lo largo del curso nuestro equipo os ayudará a seguir las mejores técnicas de preparación y estudio.

El esfuerzo bien dirigido y el trabajo constante siempre da su fruto. Haced caso a las orientaciones de vuestros preparadores, pero sobre todo ser disciplinados con vuestras rutinas de estudio y veréis como esto no es tan difícil como creáis y como da tiempo para hacer muchas más cosas además de trabajar y estudiar.

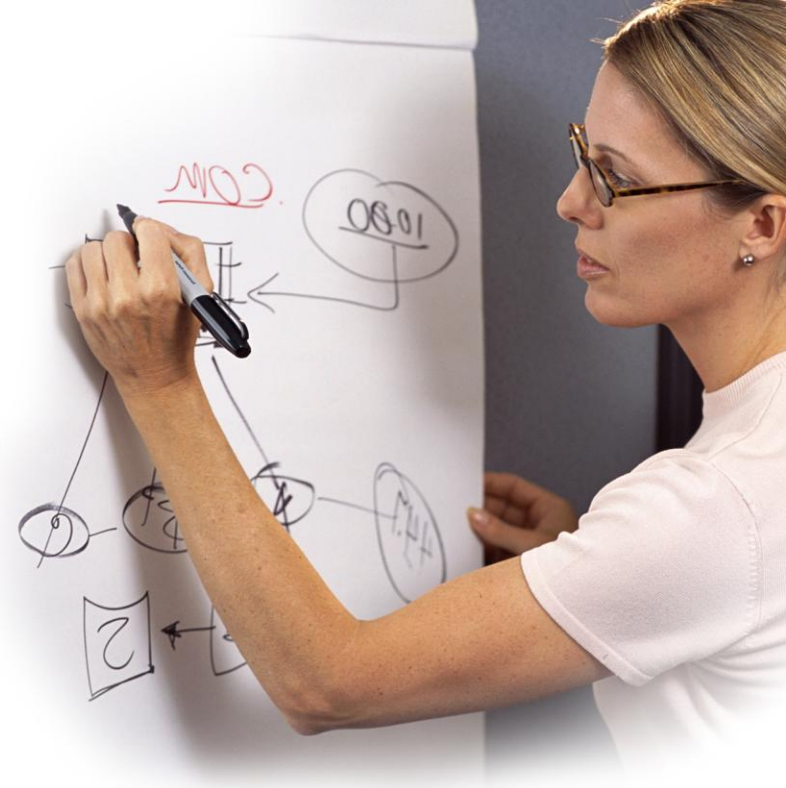

Acreditación de los cursos

Los cursos se encuentran acreditados por la Comisión de Formación Continuada de las Profesiones Sanitarias. La acreditación se realiza por módulos lectivos. De esta forma los cursos sirven para obtener créditos que luego nos servirán para méritos en las oposiciones, bolsas de trabajo o para la carrera profesional.



Política de Calidad

En **IFSES** apostamos por una política de Calidad y promovemos la mejora continua de los procesos de trabajo que logren aportar un beneficio sobre nuestros alumnos y sus resultados. Para todos los que componemos **IFSES** la calidad es que tú saques la plaza que quieres. Cualquier problema o sugerencia no dudéis en trasladárnosla directamente a la dirección para que se tomen las directrices oportunas mediante el envío de un correo electrónico a dirección@ifses.es
Por eso, si no estás satisfecho con el servicio que te ofrecemos no tienes más que decírnoslo y te devolveremos el dinero de tu mensualidad.

Precio del curso

El precio del curso es de 160 euros mensuales en su modalidad presencial y 120 euros en su modalidad a distancia. Se paga a principios de cada mes y no tienes obligación de domiciliar nada ni de comprometerte a ningún desembolso total. Si no estás satisfecho con el servicio que te ofrecemos, no tienes más que decírnoslo y te devolveremos el dinero de la mensualidad en curso.

El primer mes se abonan además 100 euros en concepto de matrícula que se descuentan del último mes (normalmente enero). En el caso de que no completaras el curso se perdería el importe de la matrícula salvo en casos excepcionales

¿Como realizar la inscripción en el curso?

Para realizar la inscripción es necesario que nos enviéis los siguientes datos a secretaria@ifses.es

- **Nombre y apellidos**
- **NIF**
- **Teléfono de contacto**
- **Dirección postal**
- **Correo electrónico**
- **Modalidad de curso (presencial/distancia)**
- **Sede elegida**

Para que sea **efectiva la inscripción** deberás abonar la matrícula de 100 euros **en la cuenta del Santander 0049 6580 83 2016074004**

Recuerda señalar claramente en el concepto de pago tu modalidad de curso (presencial o distancia), sede y además señalar como ordenante tu nombre y apellidos.

En el caso de que al final decidieras no realizarlo, o si se produjera algún cambio en los servicios u horarios reservados, que no satisficieran tus expectativas, se te devolverá el dinero mediante transferencia bancaria.



IFSES - Instituto de Formación Sanitaria, S.L.
C/ Doctor Gómez Ulla, 26. 28028 Madrid
Tels.: 91 726 71 15 – 669 84 04 62

